

MATHEA

DESIGN AND LIFESTYLE



- denim -



- casual -



- street -



- outdoor -



SKULL COLLECTION

premium-silver-fashion-design-jewelry



- laboră -



WELCOME TO THE CLUB ...



- business -

WWW.MATHEA-DESIGN.COM

MATHEA

DESIGN UND LIFESTYLE

TOTENKOPFKOLLEKTION

Sortiment / Übersicht

925 STERLINGSILBER

RINGE



Ring, poliert / ME9 0004



Ring, geschliffen / ME9 0004-B

Anhänger / ME9-0008

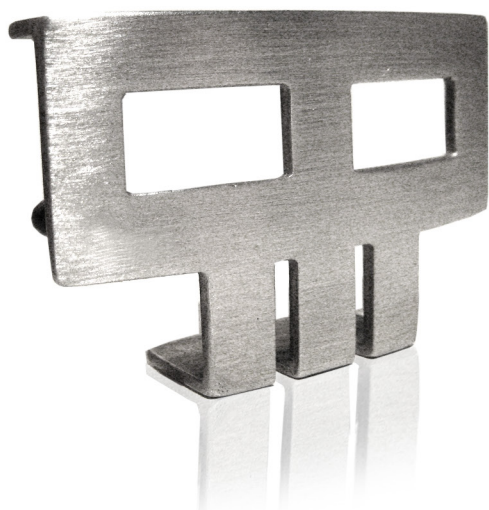
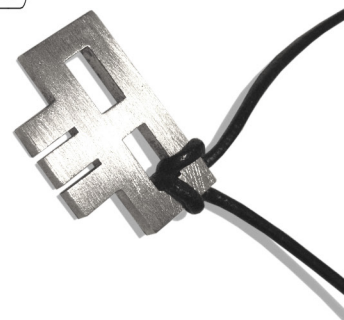

klein / geschliffen / ME9 0007-01

GÜRTELSCHNALLE

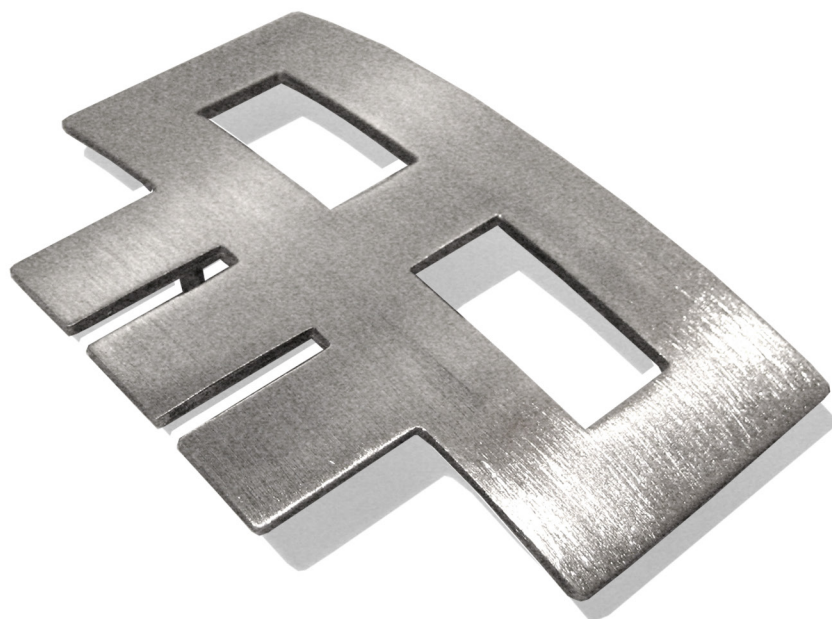

groß, geschliffen / ME9 0007-01

Ihre Daten	
Kunde	
Straße/Hsnr.	
PLZ/Ort	
Land	
Telefon	
Fax	
Email	

Harzstr. 24
38300 Wolfenbüttel
Deutschland

Tel. +49 (0)163 1507 481

Email service@mathea-design.com
Internet www.mathea-design.com

SORTIMENT / ÜBERSICHT		Preise / Stand 2016			
ARTIKEL	Erläuterung	ART.-Nr.	Preis (UVP), inkl. Mwst.	Stückzahl.	gesamt/€(inkl. Mwst)
Ring, poliert 925 Sterlingsilber	Größen				
	56	ME9-0004-56	145,00 €		
	58	ME9-0004-58	145,00 €		
	60	ME9-0004-60	145,00 €		
	62	ME9-0004-62	145,00 €		
	64	ME9-0004-64	145,00 €		
	66	ME9-0004-66	145,00 €		
Ring, gebürstet 925 Sterlingsilber	Größen				
	56	ME9-0004-B-56	125,00 €		
	58	ME9-0004-B-58	125,00 €		
	60	ME9-0004-B-60	125,00 €		
	62	ME9-0004-B-62	125,00 €		
	64	ME9-0004-B-64	125,00 €		
	66	ME9-0004-B-66	125,00 €		
Anhänger / Halskette 925 Sterlingsilber	inkl. Lederband	ME9-0008	65,00 €		
Gürtelschnalle 925 Sterlingsilber	klein: 6,5cm x 4,3cm	ME9-0007-01	190,00 €		
	gross: 10cm x 6,5cm	ME9-0007-02	220,00 €		
Ledergürtel/schwarz	105 cm	S-0007-105	19,00 €		
	110 cm	S-0007-110	19,00 €		
	115 cm	S-0007-115	19,00 €		
	120 cm	S-0007-120	19,00 €		
	125 cm	S-0007-125	19,00 €		
Ledergürtel/braun	105 cm	B-0007-105	19,00 €		
	110 cm	B-0007-110	19,00 €		
	115 cm	B-0007-115	19,00 €		
	120 cm	B-0007-120	19,00 €		
	125 cm	B-0007-125	19,00 €		

Versand & Verpackung /€ (innerhalb D)	5,- €
gesamt/€ (inkl. MwSt.)	

- die Ware bleibt bis zur vollständigen Bezahlung Eigentum von MATHEA, Design & Lifestyle - es gelten die allgemeinen Geschäftsbedingungen (AGB) -

Zahlungsmethode (nur Vorkasse)	Datum	Unterschrift / Auftraggeber
Überweisung <input type="radio"/> Bar <input type="radio"/> PAYPAL <input type="radio"/>		

MATHEA - Design & Lifestyle / Inh.: Jörg Mathea / Adresse: Harzstr. 24, 38300 Wolfenbüttel, Deutschland
Bank-Verbindung: Bankhaus C.L. Seeliger, Wolfenbüttel / Konto-Nr.: 3518 / BLZ: 270 325 00
USt-IdNr.: 90 516 323 474 / IBAN: DE 952 703 250 000 000 035 18 / BIC: BCLSD21

Allgemeine Geschäftsbedingungen (AGB)

Präambel

Die Allgemeinen Geschäftsbedingungen (AGB) regeln die vertraglichen Beziehungen zwischen:

MATHEA / Design & Lifestyle
Harzstr. 24, 38302 Wolfenbüttel, Deutschland
Telefon: 0163 1507 481
E-Mail Adresse: service@mathea-design.com

und dem Kunden.

Vertragspartner

Vertragspartner im Rahmen dieser AGB sind MATHEA und der Kunde. Die jeweils aktuellen Vertretungsberechtigten von MATHEA können dem Impressum auf der Homepage www.mathea-design.com entnommen werden.

Als Kunden werden nur volljährige Personen akzeptiert.

Produkte

Die angebotenen Produkte sind möglichst genau beschrieben und dargestellt. Sollte die Beschreibung fehlerhaft bzw. unvollständig sein, kann MATHEA nicht haftbar gemacht werden. Die Fotos und die Texte gelten nur zur Darstellung des Angebots und sind kein Bestandteil des Vertrags.

Falls in der Artikelbeschreibung nichts ausdrücklich anderes angegeben, werden alle Artikel ohne abgebildete Dekoration geliefert.

Zustandekommen des Vertrages

Die Bestellung des Kunden stellt ein Angebot an MATHEA zum Abschluss eines Kaufvertrages dar. Ein Vertrag kommt zwischen MATHEA und dem Kunden erst mit der Annahmestätigung von MATHEA zustande.

Der Kunde kann die erworbenen Artikel innerhalb von 14 Tagen nach Erhalt ohne Angabe von Gründen zurücksenden. Die Ware muss sich in einem Zustand befinden, der dem einer normalen Nutzung zum Zwecke der Prüfung der Ware entspricht und muss mit Original-Etiketten zurückgeschickt werden. Bitte beachten Sie hierzu auch die Widerrufsbelehrung im folgenden Absatz.

Gesetzliche Widerrufsbelehrung

Widerrufsrecht

Sie können die Vertragserklärung ohne Angabe von Gründen innerhalb von zwei Wochen in Textform (z.B. Brief, Fax, E-Mail) oder durch Rücksendung der Ware widerrufen. Die Frist beginnt mit Erhalt der Ware und dieser Belehrung. Zur Wahrung der Widerrufsfrist genügt die rechtzeitige Absendung des Widerrufs oder der Ware. Der Widerruf oder die Rücksendung der Ware sind zu richten an:

MATHEA, Design & Lifestyle
Harzstr. 24
38300 Wolfenbüttel

Im Falle eines wirksamen Widerrufs sind die beiderseits empfangenen Leistungen zurückzugewähren und gegebenenfalls gezogene Nutzungen (z.B. Gebrauchsvorteile) herauszugeben. Können Sie uns die empfangene Leistung ganz oder teilweise nicht oder nur in verschlechtertem Zustand zurückgewähren, müssen Sie MATHEA ggf. Wertersatz leisten. Dies gilt nicht, wenn die Verschlechterung der Sache ausschließlich auf deren Prüfung – wie sie Ihnen etwa in einem Ladengeschäft möglich gewesen wäre – zurückzuführen ist. Im Übrigen können Sie die Wertersatzpflicht vermeiden, indem Sie die Sache nicht wie ein Eigentümer in Gebrauch nehmen und alles unterlassen, was deren Wert beeinträchtigt.

Paketversandfähige Ware ist zurückzusenden. Die Kosten der Rücksendung sind vom Kunden zu tragen.

Zahlungspflichten

Preise: Es gelten die zum Zeitpunkt der Bestellung angegebenen Preise.
Zahlung: Die Bezahlung der Waren erfolgt per Überweisung oder per PAYPAL.

Die Ware bleibt bis zur vollständigen Bezahlung Eigentum von MATHEA.

Lieferung / Versandkosten

Die Versandkosten sind, soweit nicht anders beschrieben, vom Kunden zu bezahlen. Der Betrag der Versandkosten hängt von dem Land ab, in dem die Bestellung zugestellt wird.

Die Auslieferung erfolgt ca. 1 bis 6 Wochen nach Eingang der Bestellung (je nach Lager-Bestand).

MATHEA haftet im Falle von Lieferverzögerungen nicht. Es kann keine Schadensersatzforderung geltend gemacht werden. Sollten gelieferte Artikel offensichtliche Transportschäden aufweisen, so reklamiert der Kunde sofort gegenüber dem Boten, der die Artikel anliefern.

Haftung / Gewährleistung

Mängelhaftung

Im Hinblick auf die Lieferung mangelhafter Produkte stehen dem Kunden nach Maßgabe der gesetzlichen Vorschriften Ansprüche auf Nacherfüllung, Rücktritt und Minderung zu. Hierunter fallen nicht Gebrauchsspuren. MATHEA räumt dem Kunden im Fall des Rücktritts vom Vertrag die Möglichkeit ein, der ihm obliegenden Pflicht zur Rückgewährung durch Rückgabe des mangelhaften Produktes zu entsprechen. Die Gewährleistungsfrist beträgt 24 Monate.

Schadensersatz

Die Haftung von MATHEA richtet sich nach den gesetzlichen Bestimmungen.

Datenschutz

1. Personenbezogene Daten werden, sofern nicht eine separate zusätzliche Einwilligung vorliegt, nur zum Zwecke der Bereitstellung des Dienstes und der Nutzung erhoben, verarbeitet und genutzt. Für darüber hinausgehende Daten wird eine separate Einwilligung eingeholt.

Urheberrecht

Alle Gestaltungselemente von MATHEA-C.I. einschließlich Inhalte, insbesondere alle Dokumente, Fotos, Bilder sind durch Urheber-, Marken- oder Patentrecht geschützt.

Sonstige Bestimmungen

- Der Kunde kann die Rechte und Pflichten aus diesem Vertrag nur nach vorheriger schriftlicher Zustimmung von MATHEA auf einen Dritten übertragen.
- Für die vertraglichen Beziehungen der Vertragspartner gilt deutsches Recht unter Ausschluss des UN-Kaufrechts.
- Sollten einzelne Bestimmungen dieser AGB unwirksam sein oder werden, berührt dies nicht die Wirksamkeit der übrigen Bestimmungen.
- Abweichende und ergänzende Geschäftsbestimmungen des Kunden erkennt MATHEA nicht an.
- Soweit der Kunde Kaufmann, eine juristische Person des öffentlichen Rechts oder ein öffentlichrechtliches Sondervermögen ist, ist ausschließlich der Gerichtsstand der Sitz von MATHEA. MATHEA behält sich insofern allerdings vor, gerichtliche Schritte gegen den Kunden auch an dessen allgemeinen Gerichtsstand einzuleiten.

Stand: 2016